45
1982

STRIPWEEKBLAD

EPPO

INTERVIEW: BOOM CHIRURG

SPOEDOPERATIE!...

losse nummers ƒ 1,45 abonnees ƒ 1,30 België 27F

BLADE RUNNER
DE SCIENCE-FICTION FILM
IN VARIA EN OP POSTER

F.C. KNUDDE

Eppo de bon. Jij dit album.

Deel 4 van de Partizanen. Spannend! Als je de bon invult en naar Eppo stuurt dan ben je snel abonnee en dan krijg je snel het album thuis in de brievenbus. Kado! Als welkom in de grote Eppo vriendenkring. Niet vergeten. Meteen doen!

Ik neem een abonnement op Eppo voor tenminste 13 nummers. Eppo kost f 16,90 per kwartaal.

Naam: (graag in blokletters)

Straat: Nr.

Postcode: Plaats:

Geboortedatum:

Telefoon:

0087 AAC-

Betaling: ☐ kontant aan de bladenman ☐ per acceptgirokaart

Als welkomstgeschenk ontvang ik: 1 ☐ De Partizanen deel 4 2 ☐ Een éénmalige korting van f 3,– Aankruisen wat verlangd wordt.

Stuur deze bon in een open envelop naar Eppo, Antwoordnummer 50.106, 2000 VK Haarlem. Maak nog geen geld over, de rekening volgt. Na ontvangst van de betaling wordt het album toegezonden.
Voor België kost Eppo 27 Bfr. per nummer en dan kun je de bon sturen naar Eppo, Jan Blockxstraat 7, 2000 Antwerpen.
Deze aanbieding is geldig tot 30 november 1982.
Je kunt het album ook kopen door f 7,– (inclusief verzendkosten) te storten op gironummer 9229 t.n.v. Medianet in Haarlem, onder vermelding van "Partizanen deel 4".

WEEKBLAD EPPO **nr. 45** · 12 november 1982
© OBERON B.V. HAARLEM
TEL. 023-33 90 40
Terletkaartnr. 10
Abonnementsprijzen: f 1,30 per week of f 16,90 per kwartaal (13 nrs.). Losse nummers f 1,45. België 27 F.
Abonnementsopgaven: Schrijf naar EPPO, Antwoordnummer 50106, 2000 VK Haarlem – geen postzegel – of bel 023-31 94 20 (tot 20.00 uur). Betalingswijze: Abonnees krijgen een stortings-acceptgirokaart toegestuurd. Wie het blad via de bladenman ontvangt, kan de betaling ook kontant met hem regelen. **Voor eventuele klachten kunnen bladenman-abonnees zich wenden tot het dichtstbijzijnde Medianet Servicepunt: Haarlem** 023-17 38 88; **Rotterdam** 010-21 19 66; **Nieuwegein** 03402-63 07 1; **Beilen** 05930-55 45; **Arnhem** 085-45 15 51; **Vught** 073-57 90 39. **Inlichtingen en klachten voor postabonnees:** U kunt zich van maandag t/m vrijdag van (8.30 - 17.00 uur) wenden tot Medianet B.V., Postabonnementen, Postbus 299, 2000 AG Haarlem. Tel.: 023-31 94 20. **Adreswijzigingen:** Drie weken van te voren opgeven bij de bladenman of Medianet B.V. **Losse nummers:** Verkrijgbaar bij kiosk, boek- en tijdschriftenhandel, supermarkt en warenhuis. Distributeur: Aidipress B.V., Strijkwertel 33, 3454 PJ De Meern. Tel.: 03406-20 44. **Verdeler voor België:** Tijdschriften Uitgevers Maatschappij (Internationale Uitgevers Mij. n.v.), Jan Blockxstraat 7, 2000 Antwerpen. Tel.: 031/37 01 20. Overal verkrijgbaar. Franco per post 351 F per kwartaal (13 nummers) te voldoen op postrekening nr.: 000-0083405-82 t.n.v. Tijdschriften Uitgevers Mij (I.U.M. n.v.) met vermelding "postabonnement Eppo". **Buitenland:** Voor het buitenland worden prijzen en kondities op aanvraag verstrekt door Medianet B.V., Postbus 6298, 2001 HG Haarlem. Tel.: 023-31 94 20. **Advertenties:** Admedia B.V., A. J. Ernststraat 585, 1082 LD Amsterdam-Buitenveldert. Tel.: 020-54 11 345. **Drukkerij:** B.V. Diepdrukkerij Etten.

ZONDER SCHRIFTELIJKE GOEDKEURING VAN DE UITGEEFSTER IS HET NIET TOEGESTAAN EPPO OP TE NEMEN IN OF TER BESCHIKKING TE STELLEN VAN EEN LEESPORTEFEUILLE.

Er zit één voordeel aan het werken op de redaktie van een (strip)blad: je wordt af en toe uitgenodigd om een filmvoorstelling te gaan zien, lang vóór zo'n film in de bioscopen draait. En reken maar dat we daar graag gebruik van maken. Zoals de laatste keer, toen 'Blade Runner' op het programma stond. En wát een film! Science-fiction van het zuiverste water, met een razend spannend, detective-achtig plot. Lees pagina 14 en bekijk de poster, vóór je naar de bioscoop rent! Trouwens, heb je wel eens last van verminderde sapdoorstroming? Of vervroegd bladafval? De kans lijkt ons klein, maar mocht het ooit voorkomen, aarzel dan niet om een boomchirurg te bellen. Wat zo iemand allemaal kan? Op pagina 26 hebben we een interview met een zeer vreemde loot van de stam der medici. Verder hebben we strips. Zoals Roel Dijkstra, die zijn Amerikaans avontuur deze week (helaas) beëindigt, Leonardo die uitverkoop houdt en Steven die wanhopig naar een manier zoekt om Paulina uit handen van de maffia te krijgen. Maar... laten we je niet langer ophouden. Lees ze!

BREDA

Wij zijn afgelopen zaterdag (18-9-'82) naar de Stripdriedaagse geweest te Breda. Het was erg leuk, maar wel druk. Er waren ook veel tekenaars van bepaalde stripbladen. Maar ik zou wel eens Don Lawrence willen ontmoeten, die is de beste tekenaar, van de strip Storm. En nog bedankt voor jullie tip. En ga zo door met Eppo. De Eppo-varia wordt steeds beter. Mag ik alsjeblieft het adres hebben van Marten Toonder? Want ik ben erg geïnteresseerd in die strips van hem.

Richard de Groot,
Veldhoven.

Misschien dat je tussen al die strips door de tekenaars niet meer zag, want Don Lawrence was ook in Breda, alle drie de dagen! Het adres van Marten Toonder kunnen we je niet geven, maar als je hem wil schrijven, kun je dat altijd via de redaktie doen.

KLEUREN

In Eppo nummer 38 bij de kwizz vond ik een fout. Bij vraag 2 stond: de kleuren van de Ierse vlag zijn? En bij het antwoord stond: groen, wit, rood. Dat zijn de kleuren van de Italiaanse vlag. De Ierse vlag is groen, wit, oranje. Komt er nog een Varia over de hardrockgroep Motörhead? En een poster/Varia over Hilbert van der Duim en Thomas Gustaffson, want aan schaatsen wordt veel te weinig aandacht besteed. Welke voetbalclubs komen er nog in? Hopelijk ook eerste divisie. Verder is alles knalgoed. Een pluim voor alle tekenaars en een toupetje voor de chef!

Jan Jonkers,
Rhenen.

Ook Epporedakteuren maken wel eens fouten. Je hebt dus gelijk, de kleuren van de Ierse vlag zijn groen, wit, oranje. 't Is zeer toevallig, maar binnenkort gaan we in Eppo aandacht besteden aan hardrock én schaatsen! Welke voetbalclubs nog in Eppo komen kunnen we niet met zekerheid zeggen, maar we doen ons best om zoveel mogelijk aan jullie wensen te voldoen.

FLATER

Ik heb sterke aanwijzingen, bewijzen en getuigen dat jullie veel op de redaktie van Guust Flater lijken. Daarom heb ik een paar vragen. Wie is dan wel Guust Flater? Hoe hard rijdt zijn auto? Hebben jullie ook moeilijkheden met het tekenen van de contracten? Is er nog leven na Eppo?

Christiaan Bosch,
Schagen.

We weten niet van wie je die informatie hebt, maar wij lijken helemaal niet op de redaktie van Guust Flater.

Da's trouwens een heel ander blad! En zolang Eppo nog leeft, is er nog hoop, moet je maar denken!

FORCE

Alle lasers op een stokje, bij de slechte Darth Vader af, wat een knallend blad, die Eppo! Ik wilde even reageren op een brief in nummer 37, het ging over Star Wars. Misschien kan ik iets helpen, want in de Bantha Tradis (het blad van de Amerikaanse Star Wars fanclub) stond dat 'Revenge of the Jedi' op vrijdag 27 mei 1983 in de Verenigde Staten in première zal gaan. Ik denk bij ons in juli. En nog bedankt voor die miniboekjes van Star Wars. Tot ziens and may the force be with you!

Eric Koedijk,
Amsterdam.

Bedankt voor de informatie. En zodra wij wat meer weten over de Nederlandse première van de derde Star Wars-film, zullen we jullie dat meteen melden.

SCHAMEN

Ik ben nu bezig met mijn derde brief en vraag daarom voor de derde keer of jullie alsjeblieft een poster van Roda erin zetten. Want jullie zetten er altijd een van Ajax, Feijenoord of een andere in, maar nooit eens die van Roda JC. En de redaktie moest zich schamen om de club die nummer een staat er niet in te zetten (zwak, hoor). Maar verder is Eppo een prima blad. En ik hoop dat Eppo nog lang zal leven.

Richard Bonke,
Doorwerth.

Roda komt ook heus een keer aan de beurt, zeker als ze nummer een blijven.

COMMANDANT GREK

Grek heeft het bevel over de slaven op zich genomen, om ze te leiden in hun opstand tegen de vismensen.

GEVANGENEN VAN DE TIJD

TEKST: VINCE WERNHAM TEKENINGEN: DON LAWRENCE

WORDT VERVOLGD

AGENT 327

Slingerend tussen leven en dood ontmoet Agent 327 een oude bekende, en naar het schijnt heeft de boosaardige Wu Manchu haar snode plannen ten uitvoer gebracht...

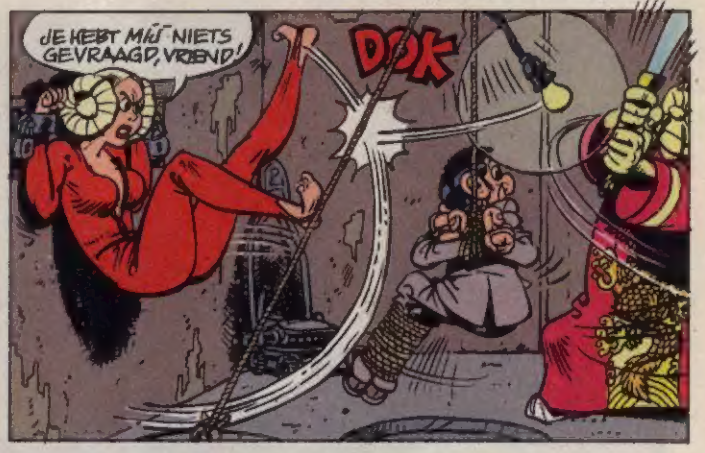

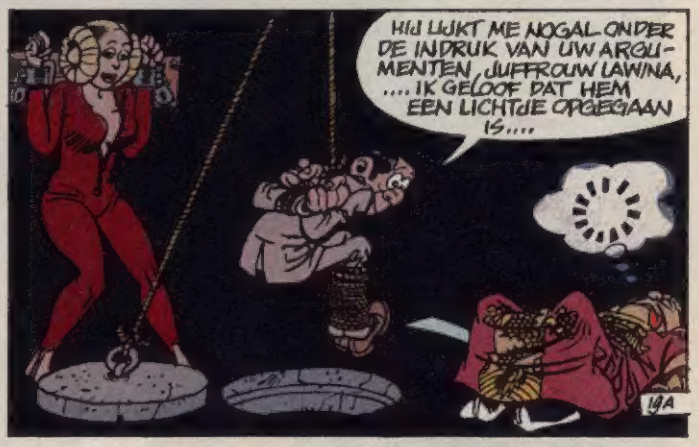

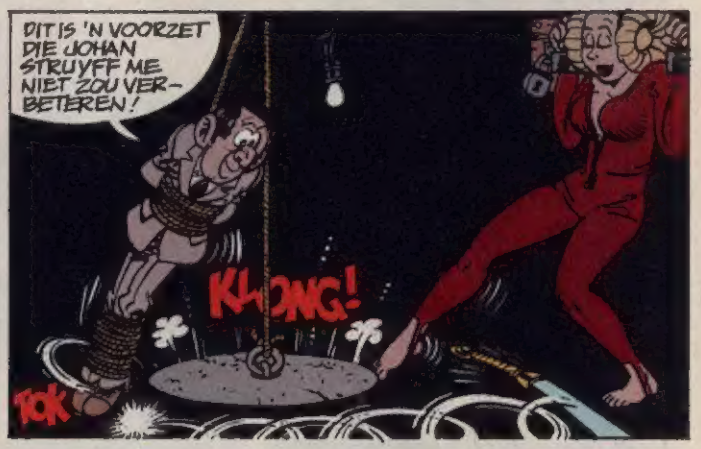

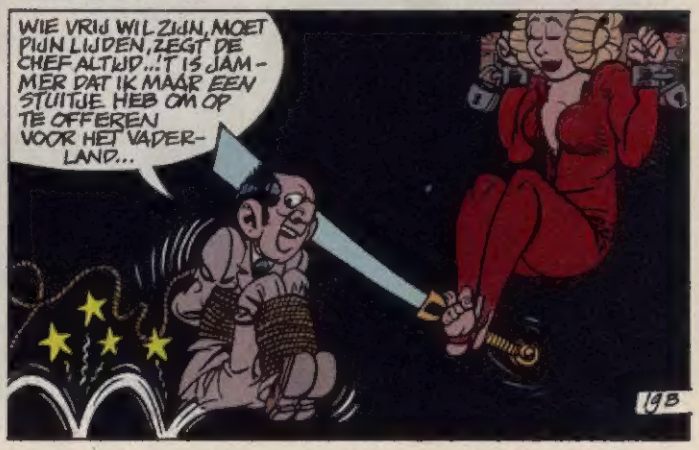

DE OGEN VAN WU MANCHU

DOOR MARTIN LODEWIJK

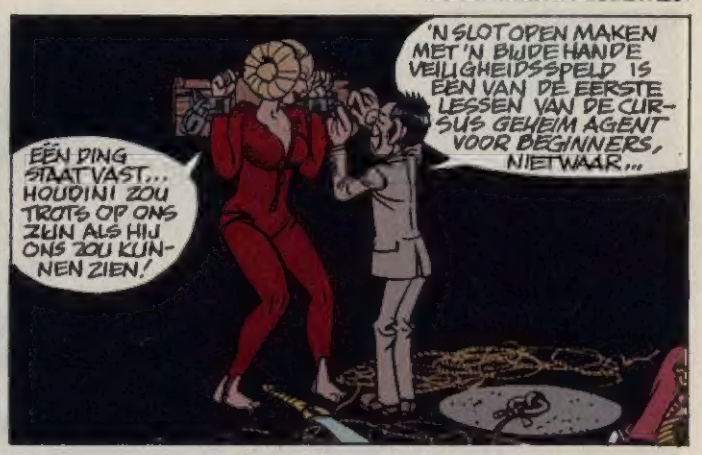

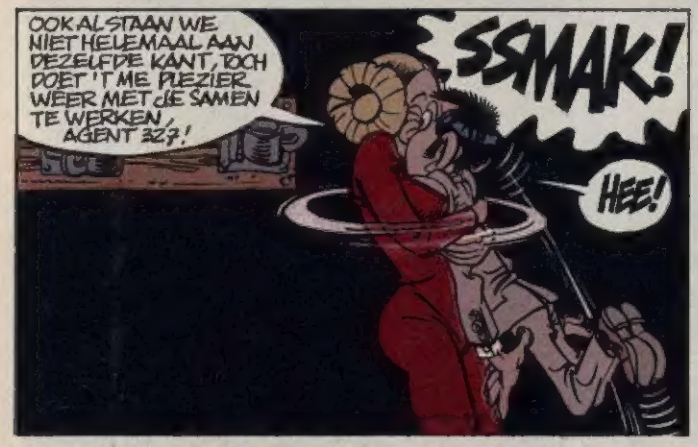

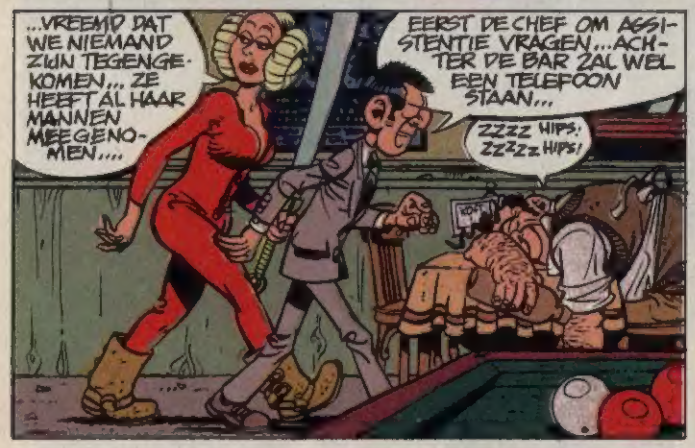

WORDT VERVOLGD

STEVEN SEVERIJN

De maffia heeft Paulina ontvoerd en is met haar op de vlucht, door de nauwe straatjes van Rome. Steven en zijn vrienden van het Western Circus hebben de achtervolging ingezet!

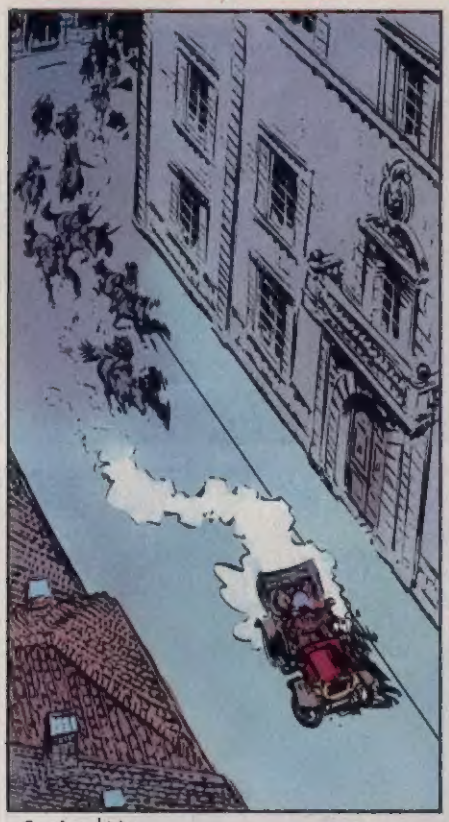

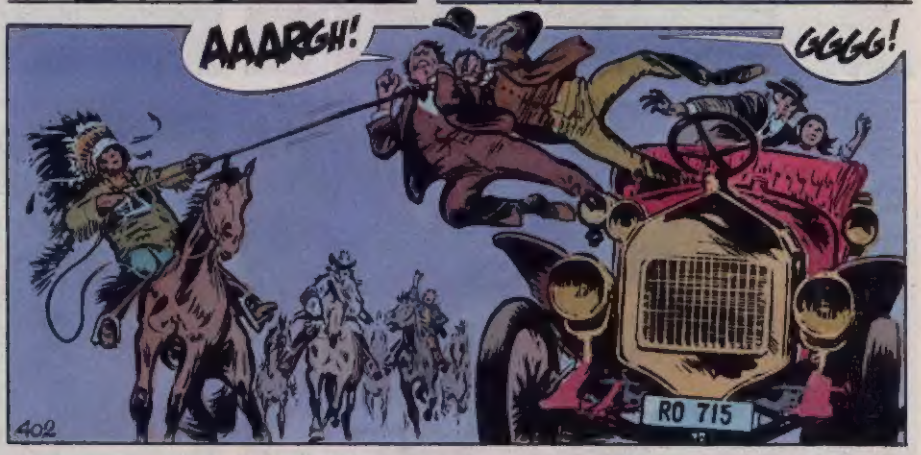

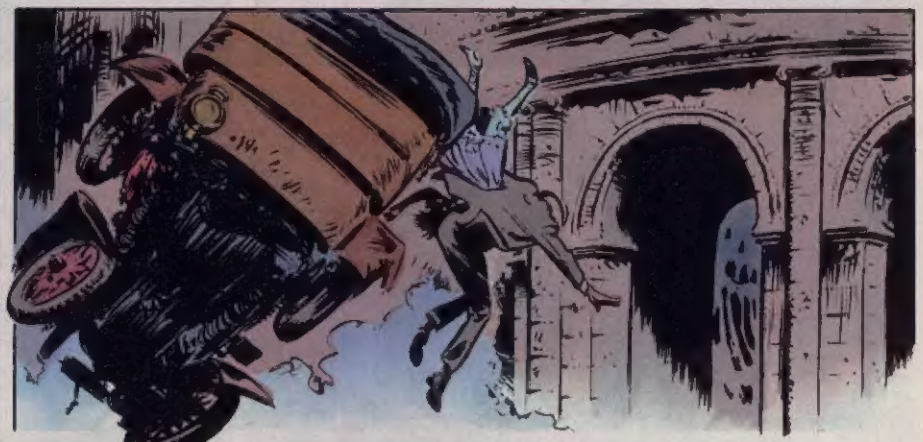

COWBOYS EN MAFFIA

TEKST: GERARD SOETEMAN TEKENINGEN: RENÉ FOLLET

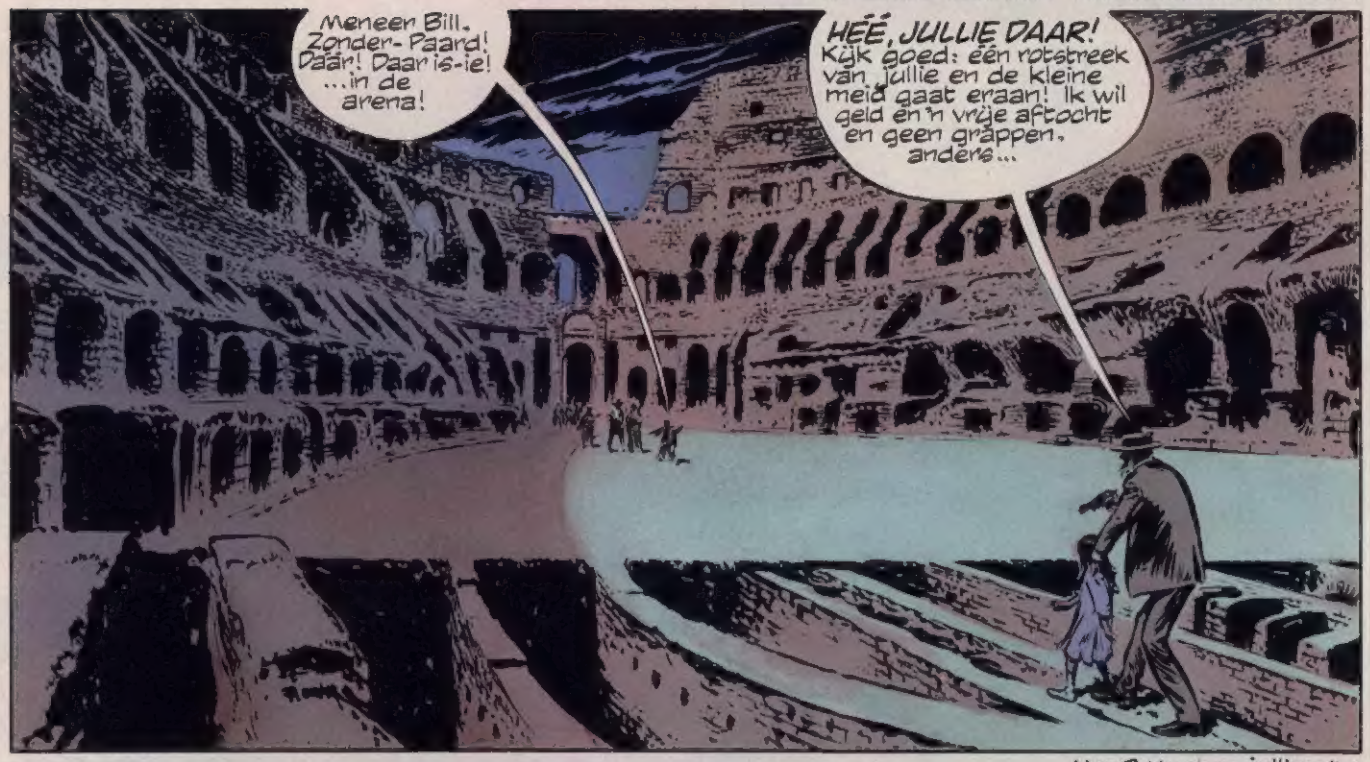

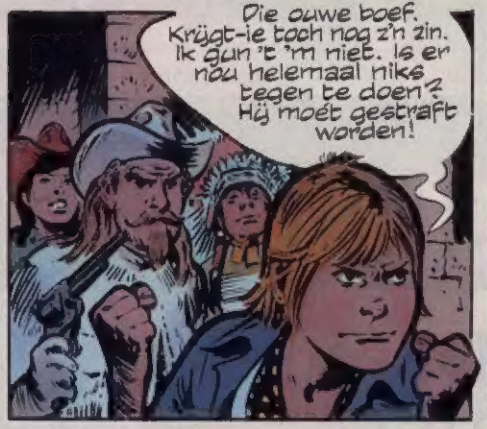

WORDT VERVOLGD

advertentie

DE LOSSE HAND

OLIVIER BLUNDER EN DE LOSSE HAND 23

Wat te doen met een hand die los in het bos rondslingert?
Wat te doen als die hand plotseling over geheimzinnige krachten lijkt te beschikken? Olivier en zijn gehate buurman weten daar even geen raad op...

f 6,55

HOE MOET DAT NOU IN HUIZE ROEST RUST

Tussen de rustige muren van huize Roest Rust, met een inspekteur die gek is op orde, 'n kok die gek is op jonge en een direkteur die knettergek is, voel je je tachtig, ook al ben je honderd...

NU OVERAL VERKRIJGBAAR f 6,55

OPA
HOE MOET DAT NOU IN HUIZE ROEST RUST

advertentie

De nieuwe ARENDSOOG is er!

ARENDSOOG & HET MURDOCK MYSTERIE

Doe mee met de Arendsoogprijsvraag (deelnamekaart in het boek).

Honderd grandioze prijzen te winnen.

Eerste prijs: een boekenkast met daarin de hele serie van Arendsoog.

ARENDSOOG HET MURDOCK MYSTERIE
P. NOWEE

Er zijn al 52 superspannende Arendsoogboeken.
Verkrijgbaar bij de boekhandel. Prijs: f 11,95.

LEONARDO

DOOR TURK EN DE GROOT

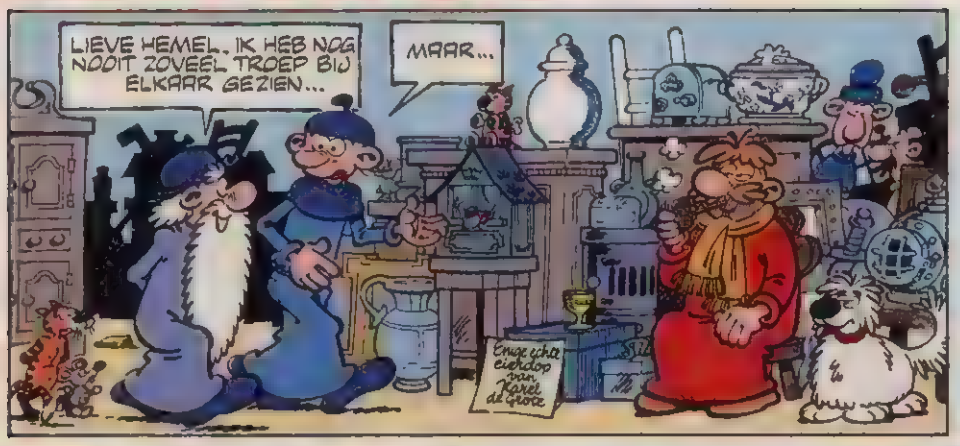

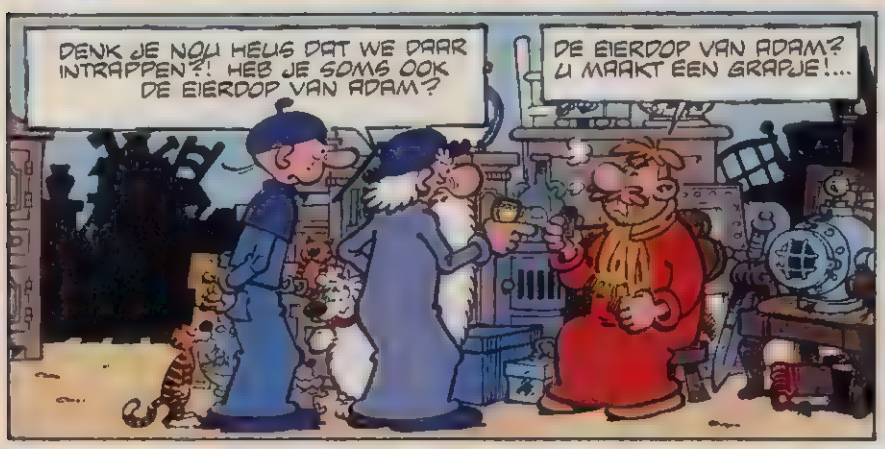

152 A

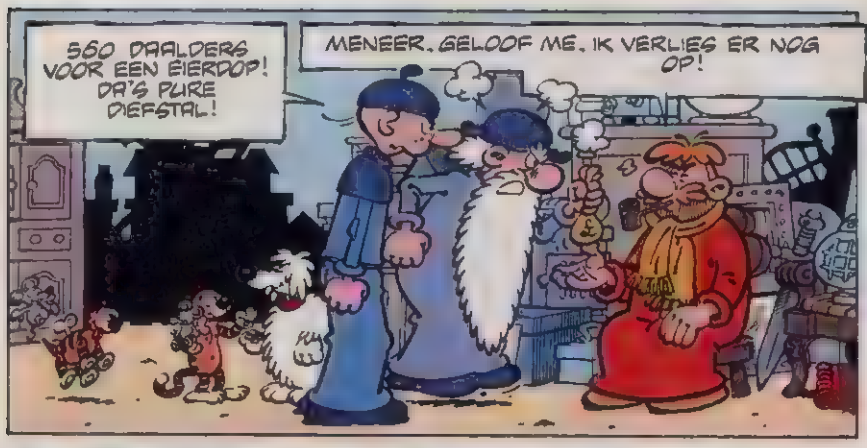
560 DAALDERS VOOR EEN EIERDOP! DA'S PURE DIEFSTAL!
MENEER, GELOOF ME, IK VERLIES ER NOG OP!

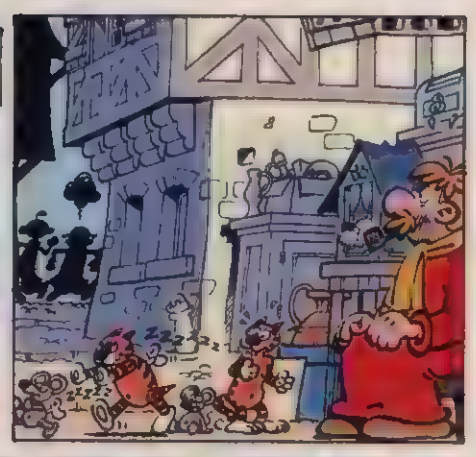

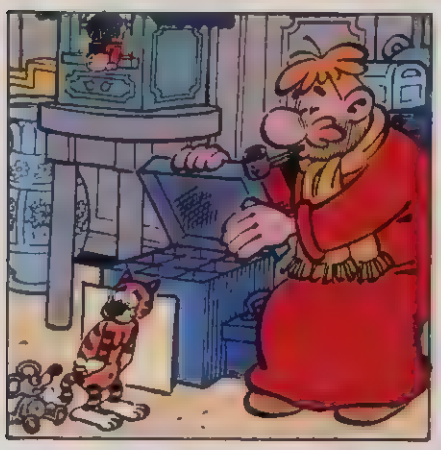

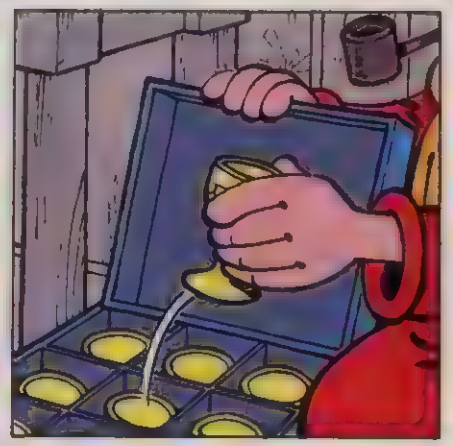

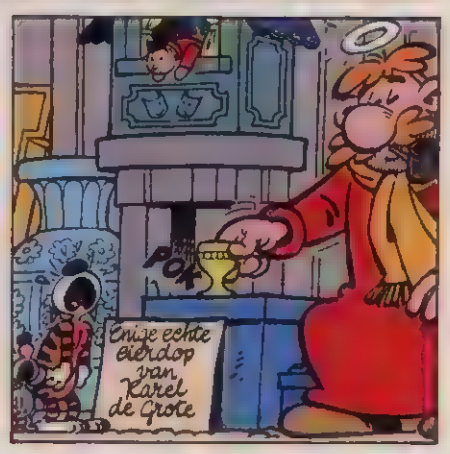
POK
Enige echte eierdop van Karel de Grote

ZE HEBBEN HIER OOK WERKELIJK VAN ALLES !

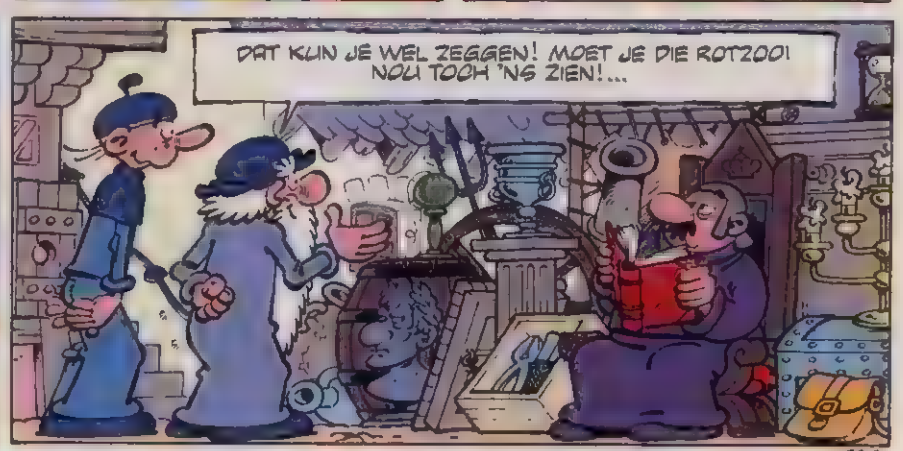
DAT KUN JE WEL ZEGGEN! MOET JE DIE ROTZOO NOU TOCH 'NS ZIEN!...

ZEG, MEESTER, IK KRIJG OPEENS EEN IDEE!
?

U HEEFT OOK NOG HEEL WAT TROEP OP ZOLDER STAAN... ALS WE DAT HIER NOU 'NS GINGEN VERKOPEN...

DAN IS DAT METEEN OPGERUIMD EN WE VERDIENEN ER NOG AAN OOK!
WAT ZEGT U ME DAARVAN!

HET IS ZO'N GOED IDEE, DAT JE EIGENLIJK HAD MOETEN WACHTEN TOT IK HET KREEG! JE VERDIENT DUS EEN KLAP OM JE OREN...

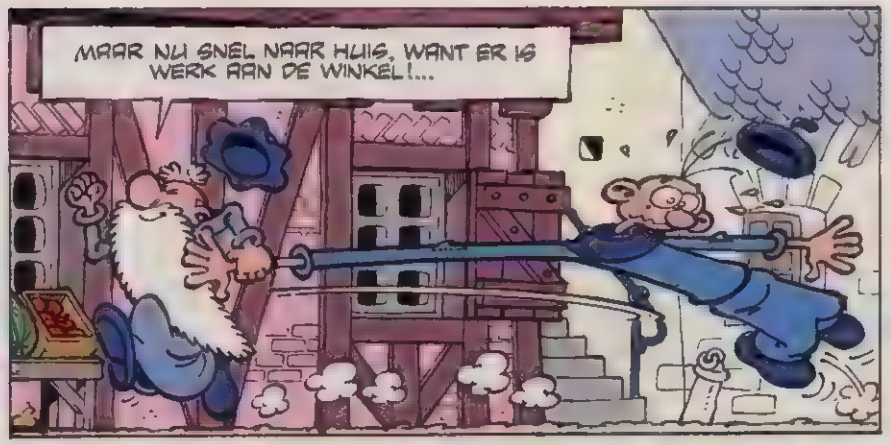
MAAR NU SNEL NAAR HUIS, WANT ER IS WERK AAN DE WINKEL!...

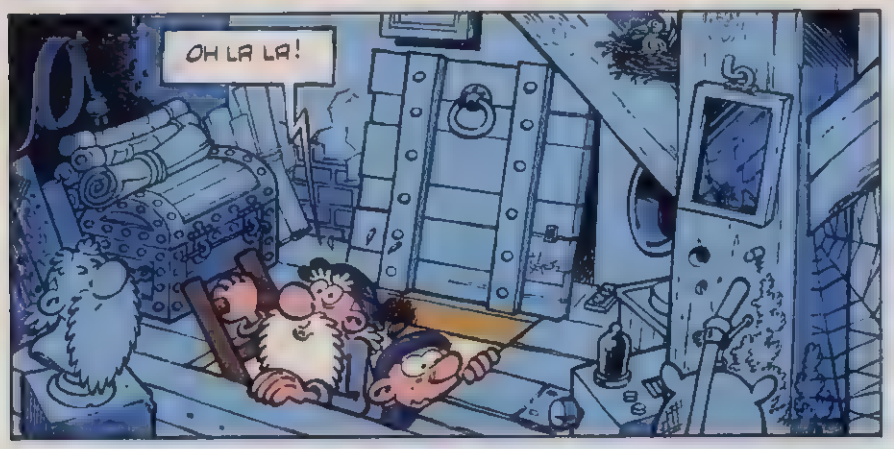
OH LA LA!

NOU JA... WAT GEBEUREN MOET, MOET GEBEUREN. HÈ LEERLING! AAN DE SLAG EN STERKTE....!
PAF

LATER...
JE ZIET ZEKER WEL WIE HET WEER MOET VERDIENEN!

AH. DIT LIJKT ME WEL EEN GESCHIKT PLEKJE... ZET HIER DE BOEL MAAR NEER, LEERLING!
MIJ HOOR JE NIET KLAGEN...

HOE IS HET MOGELIJK? ALLES VLIEGT WEG....!

...WAT ZIEN DIE MENSEN TOCH IN AL MIJN OUWE TROEP ?!
ALLES MOET WEG!
TURK & DE GIGOOT + BRETON

BLADE RUNNER

EPPO VARIA

Los Angeles in het jaar 2019. De zwaar vervuilde lucht bedekt als een dikke deken de overbevolkte stad, die is volgestouwd met bizar uitziende woonpakhuizen van 400 verdiepingen hoog. In deze stad is een man op zoek naar vier voortvluchtige namaakmensen. Een blade runner...

Het toekomstbeeld van de wereld in de film 'Blade Runner' is niet bepaald vrolijk! De aarde is zwaar vervuild en overbevolkt. In groten getale trekken de mensen weg om te gaan wonen op een van de vele buitenaardse kolonies. In de grote steden tiert de misdaad welig, ondanks het strenge politieapparaat, dat met de allernieuwste technische hulpmiddelen de boel zoveel mogelijk in de gaten tracht te houden.

Het is een wereld waarin mensen als Rick Deckard hard nodig zijn. Deckard is een 'blade runner', een soort superdetective, wiens taak het is 'replicanten' op te sporen en uit te schakelen. Replicanten zijn geen robots, maar namaak-mensen, die gebruikt worden voor slavenarbeid op de ruimtekolonies en voor militaire doeleinden. De firma, die deze replicanten vervaardigt, de Tyrell Corporation, heeft onlangs een nieuw model op de markt gebracht: de Nexus 6. Deze namaak-mensen, die volgens een hoogontwikkelde methode (waar geen moertje of schroefje aan te pas gekomen is) gemaakt zijn, zijn zo perfekt, dat zij bijna niet van echte mensen te onderscheiden zijn. Zij bezitten bovenmenselijke kracht en zijn bovendien in staat te denken en zelfstandig te handelen. Juist vanwege deze superkwaliteiten zijn zij behalve nuttig ook uiterst gevaarlijk voor de mens. Vandaar ook dat de aarde verboden gebied voor ze is en zij ten hoogste maar vier jaar te leven hebben, dit laatste als extra ingebouwde veiligheid.

Groot alarm dus wanneer bekend wordt dat een aantal replicanten van het Nexus 6 model de bemanning van een space shuttle heeft weten te overmeesteren en met het voertuig naar de aarde ontsnapt zijn. Omdat het vermoeden bestaat dat ze ergens in Los Angeles zitten, wordt de beste blade runner aldaar, Rick Deckard, ingeschakeld om ze op te sporen. En dan ontspint zich een gevaarlijk spel van kat-en-muis, waarbij Deckard al snel doorkrijgt dat hij te maken heeft met een tegenstander van ongekende allure. Een man die sterker en slimmer is dan hij en die hem elke keer een stap voor blijkt te zijn. Langzaam maar zeker trekt het net zich samen...

Harrison Ford, die bekend werd als Indiana Jones in de film 'Raiders of the lost Ark' en als Han Solo in de beroemde 'Star Wars'-cyclus, speelt de rol van blade runner Rick Deckard. Zijn tegenspeler is niemand minder dan Rutger Hauer als Roy Batty, de zeer menselijke maar tevens angstaanjagende replicantenleider. De jager en de gejaagde in een bloedstollende en zeer sfeervolle science fiction thriller, die je beslist niet mag missen!

tekst: Annemieke Spijkstra

advertentie

Cadeau!
De Junior Blauw Spaarmap.

Je eigen Junior Blauw Stortingskaarten
Met je Stortingskaarten stort je op het postkantoor het geld dat je van plan bent te sparen

Je eigen Junior Blauw Rekeningnummer
De Junior Blauw Spaarrekening is helemaal van jou alleen. Andere mensen kunnen er wel geld op storten. Maar alleen jij kan er wat afhalen.

Je eigen Junior Blauw Spaarpas
Dat pasje laat je zien op het postkantoor als je geld van je eigen Junior Blauw Spaarrekening wilt halen.

Mapje voor je eigen Junior Blauw Spaarpas
Hierin kun je je Spaarpas op bergen. Dan blijft ie mooi gaaf.

Je eigen Junior Blauw Pen en Notitieboekje
Je vult je eigen Junior Blauw Stortingskaarten in met je eigen Junior Blauw Pen. Die pen en dat notitieboekje kosten je ook al niets.

Je eigen Junior Blauw Dagafschriften.
Daarmee kun je precies zien hoeveel geld je hebt. Dagafschriften krijg je thuisgestuurd. Als je geld hebt gestort. Of hebt opgenomen.

De Junior Blauw Spaarrekening is helemaal alleen voor jou. Je krijgt er gratis de Junior Blauw Spaarmap bij. Wat daar allemaal in zit, zie je hierboven. Met de map ontdek je al gauw hoe leuk sparen kan zijn. Postgiro/rijkspostspaarbank geeft je bovendien een hoge rente. Maar liefst 7¾ *

Je spaargeld groeit dus vanzelf. Zonder dat je er iets extra's voor hoeft te doen.

* wijzigingen voorbehouden

De Junior Blauw Spaarrekening.

De nieuwe manier van sparen voor jongens en meisjes van 11 tot 18 jaar.

Ja, ik voel wel iets voor de Junior Blauw Spaarrekening met die gratis Junior Blauw Spaarmap. Stuur mij de uitgebreide folder met het aanmeldingsformulier maar op.

Naam: _____

Geboortedatum: _____

Straat: _____ nr ____

Postcode Plaats: _____

Bon invullen, uitknippen en opsturen in gesloten envelop zonder postzegel naar: Administratiekantoor post giro/rijkspostspaarbank, postbus 41900, 1009 CD AMSTERDAM

'n Folder (met aanmeldingsformulier) halen op het postkantoor kan natuurlijk ook.

postgiro
rijkspostspaarbank

EP 45

EPPO STER
BLADE RUNNER

advertentie

RAIDER GEEFT BLIJVEND 10% MEER!

VRAAG RAIDER DE VOLGENDE KEER!

2stuks

Raider

10%
méér koek
méér caramel
méér chocolade

STAMPEDE !

DOOR PETER DE WIT

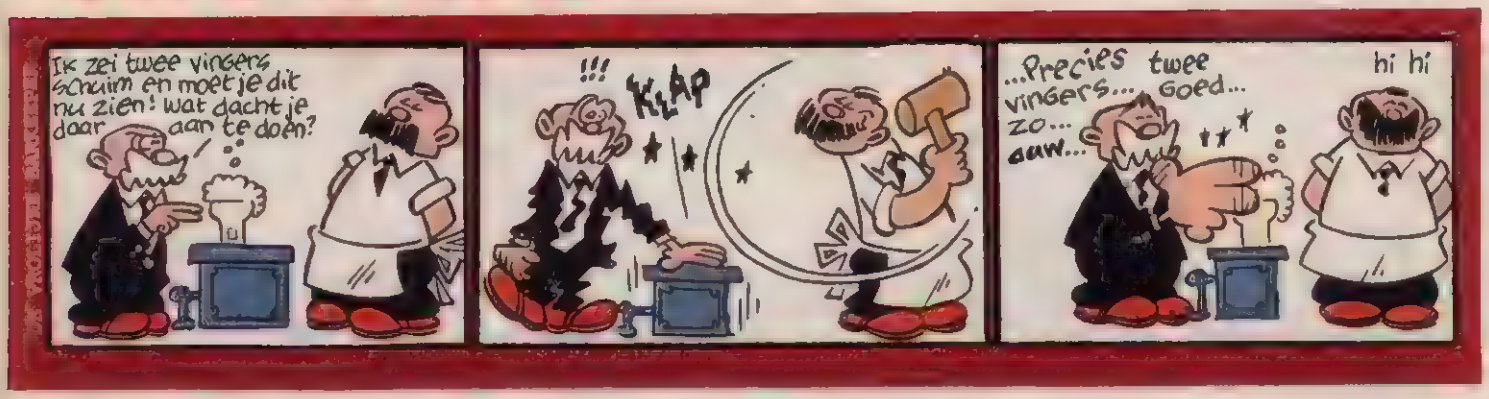

SLIM'S HONDENRANCH

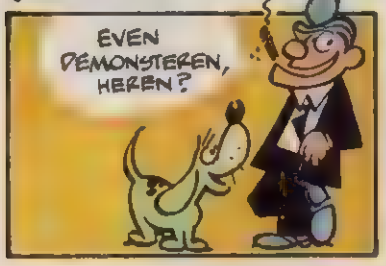

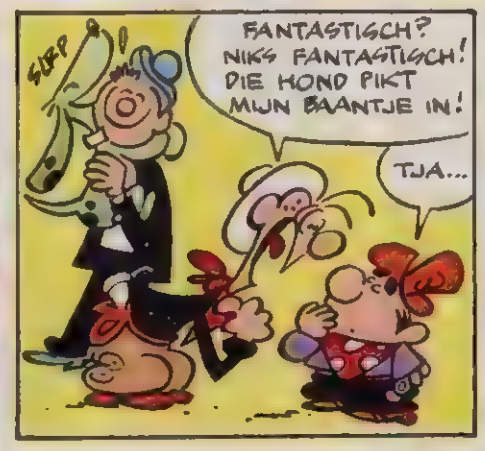

FALCO EN DONJON

Terwijl Philips van een geheimzinnige, gemaskerde monnik een document krijgt dat hem zéér interesseert, gaan Falco en Donjon onverdroten door met de wijnoogst. Hierbij gaat niet altijd alles op rolletjes, zoals Donjon ervaart...

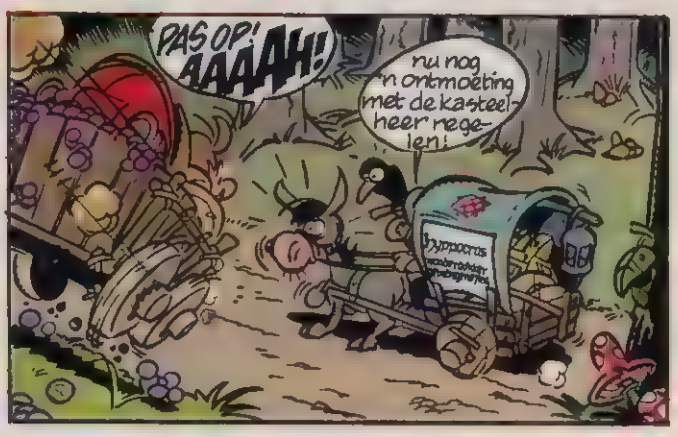

*in die tijden had links voorrang.

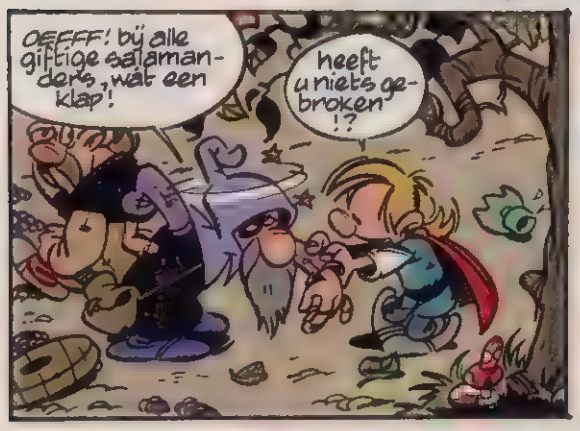

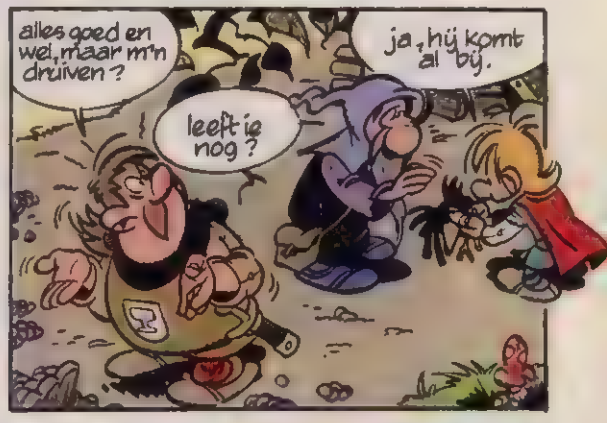

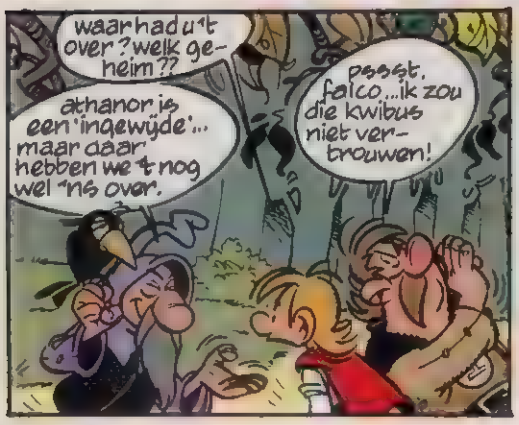

EEN VAT VOOR DE HERTOG

DOOR UCO EGMOND

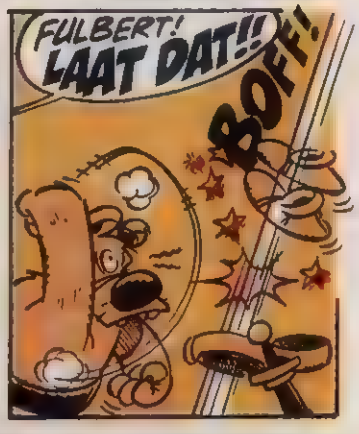

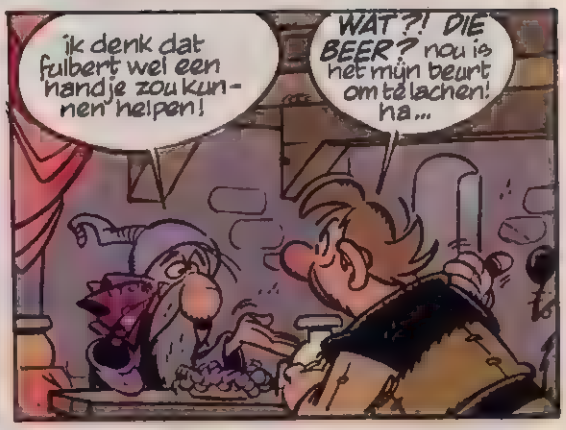

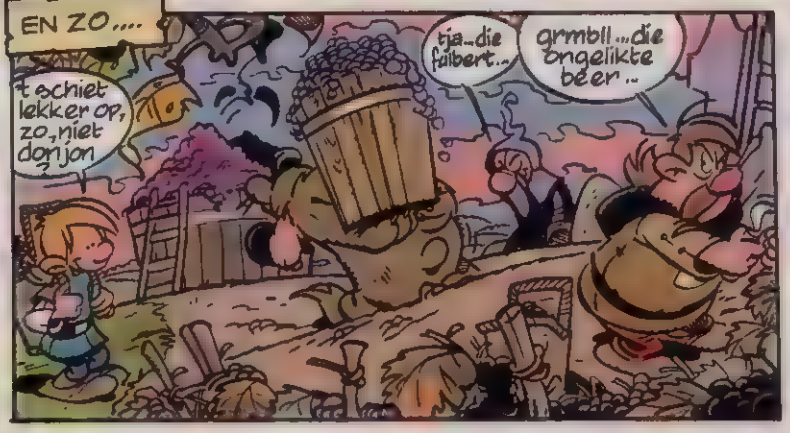

WORDT VERVOLGD

45-21

STEF ARDOBA

De vijf passagiers van het gigantische, buitenaardse ruimteschip, besluiten naar het centrum van het bouwwerk te trekken. Hier moeten de antwoorden op de vele vragen over het schip en zijn bouwers te vinden zijn... Door een luminieus idee van Carom weten ze de energiebarrière te passeren.

DE LEVENPLUKKERS

TEKST: KEES VUIK TEKENINGEN: BERT BUS

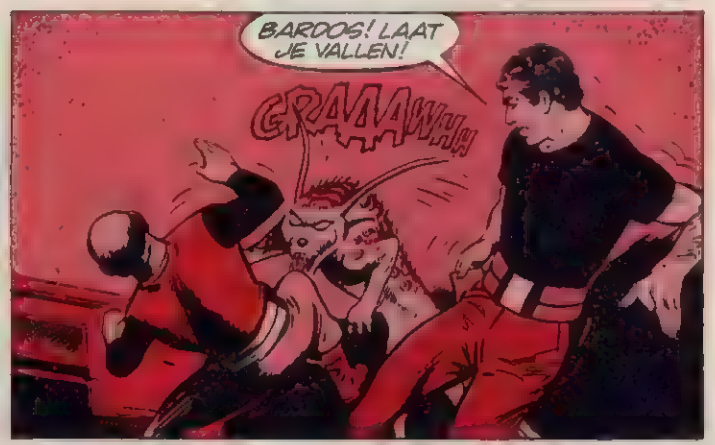

DUS DE KEREL HEEFT ONZE JUNGLE-PLANEET OPGEBLAZEN ?!

ZO, MOORDENAAR! MET JOU HEB IK EEN...

M-MAAR? BIJ ALLE DUVELS!

DIT WEZEN IS ALTIJDEN DOOD... ERGENS IN HET VERRE VERLEDEN IS DIT SCHIP MISSCHIEN WEL DOOR EEN RAMP GETROFFEN...
...EEN RAMP DIE NIEMAND HEEFT OVERLEEFD. DAT IS DUIDELIJK!

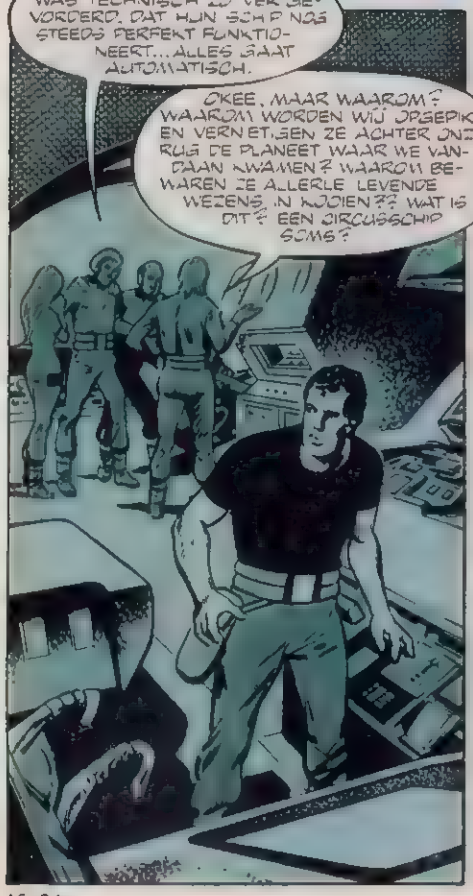
DIT VREEMDE RAS WAS TECHNISCH ZO VER GEVORDERD, DAT HUN SCHIP NOG STEEDS PERFEKT FUNKTIONEERT... ALLES GAAT AUTOMATISCH.
OKEE, MAAR WAAROM? WAAROM WORDEN WIJ OPGEPIKT EN VERNIETIGEN ZE ACHTER ONZE RUG DE PLANEET WAAR WE VANDAAN KWAMEN? WAAROM BEWAREN ZE ALLERLEI LEVENDE WEZENS IN KOOIEN?? WAT IS DIT? EEN CIRCUSSCHIP SOMS?

IK HEB IETS... KOM EENS KIJKEN...

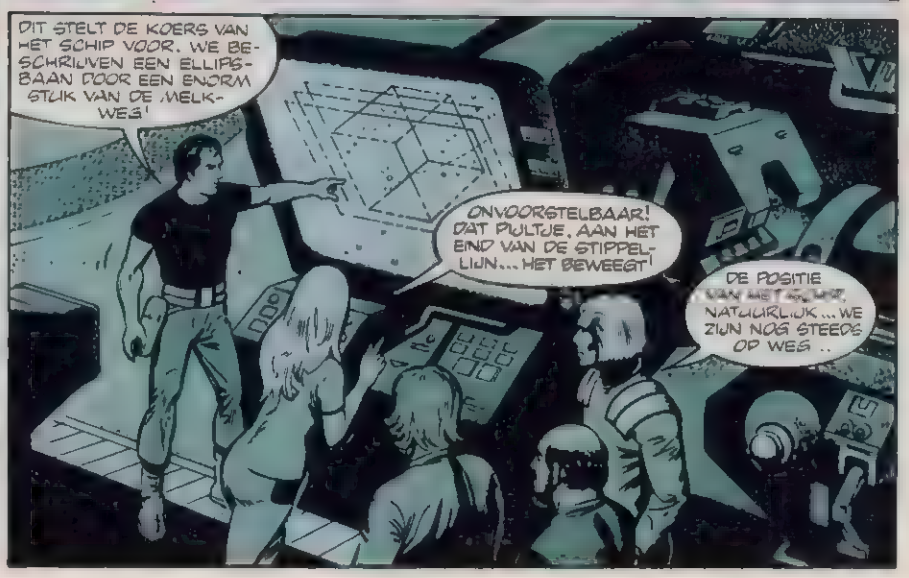
DIT STELT DE KOERS VAN HET SCHIP VOOR. WE BESCHRIJVEN EEN ELLIPSBAAN DOOR EEN ENORM STUK VAN DE MELKWEG!
ONVOORSTELBAAR! DAT PUNTJE, AAN HET EIND VAN DE STIPPELLIJN... HET BEWEEGT!
DE POSITIE VAN HET SCHIP, NATUURLIJK... WE ZIJN NOG STEEDS OP WEG..

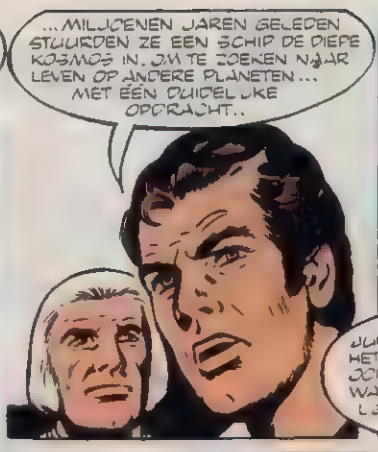

WORDT VERVOLGD

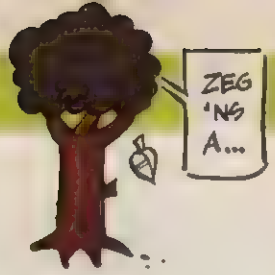

BOOMCHIRURGEN

Eppo, toch al van nature een beetje bang uitgevallen voor alles wat met doktoren te maken heeft, durfde het evenwel onlangs aan om met maar liefst drie boomchirurgen tegelijk te praten. Daartoe had hij zich bij de firma Copijn te Groenekan vervoegd en sprak met de heren boomchirurgijn: Rob Kellendonk, Jeroen de Haas en Teije Bakker.

Hoewel je 't niet op het eerste gezicht zou vermoeden is het vak boomchirurg toch al een oud beroep. Al meer dan honderdvijftig jaar geleden legde de Amerikaan John Davy de basis voor dit specialistisch onderdeel van boomverzorging. Een van zijn uitgangspunten was het volgende rekensommetje: *"Als men een honderdvijftig jaar oude boom zou willen vervangen betekent dat dat men circa tweeduizend kleine bomen van acht tot tien jaar zou moeten planten. Het bladoppervlak van die honderdvijftigjarige boom is namelijk tweeduizend vierkante meter tegenover het bladoppervlak van een jonge boom van bijna tien jaar dat bijna één vierkante meter bedraagt."*

Wat doet een boomchirurg eigenlijk voor de kost?
Rob Kellendonk: *"Onderhoud en restaureren van grote bomen. Bomen die men echt wil behouden 'n beetje opknappen."*
Dat klinkt simpeler gezegd dan gedaan natuurlijk maar: *"Het gaat erom om 'n boom in zo gunstig mogelijke omstandigheden te plaatsen opdat de groei daardoor zo goed mogelijk is en dat ie daardoor minder vatbaar is voor ziektes. Ook minder kwetsbaar is voor windworp (dat ie omwaait, red.). Ook herstellen wij plakoksels."*
Op de vraag wat dat zijn krijgen we van Jeroen de Haas de volgende uitleg: *"Plakoksels zijn slecht vergroeide oksels. Een oksel is de plek waar 'n tak bij 'n stam ontspringt. Met slecht vergroeid bedoel ik dat de nerven, de houtnerven, niet parallel lopen met de nerven van de stam. Daardoor wordt de tak onbetrouwbaar. Hij kan plots afbreken en dus een gevaar voor z'n omgeving zijn. Denk maar eens aan bomen met zulke oksels op een kinderspeelplaats of langs de snelweg. Om enig idee te krijgen wat voor gewicht er zit op 'n oksel moet je maar eens een bezemsteel rechtop in je hand vasthouden."*
Die zogenaamde plakoksels worden als volgt 'bestreden'. Rob: *"We plaatsen meestal twee ankers. Dat zijn kabels. De onderste zit zo dicht mogelijk bij dat oksel en staat helemaal strak, ietsje hoger komt dan het stormanker, dat een beetje loshangt zodat de takken nog kunnen bewegen. Natuurlijk hebben we het oksel dan al met bacteriënwerende middelen ingesmeerd."*

We hebben allemaal wel eens gehoord van de iepeziekte. Wat dat precies voor nare gevolgen heeft vertelt Teije: *"De iepeziekte is een soort schimmel dat door kleine kevertjes overgebracht wordt. Dat kevertje legt eitjes in de zwakke en afstervende basten van iepen en zorgt er zo voor dat de schimmel verspreidt wordt. Een grote iepereus van pakweg honderdvijftig jaar oud kan door die schimmel al binnen twee dagen dood zijn."*
Hoe dat komt legt Jeroen uit: *"Kijk, die schimmel verstopt als het ware de voedingskanalen. Zoals men weet zijn het de wortels die voor een groot deel de voeding, voor bomen allerlei zouten en suikers, uit de grond halen. Raken die kanalen verstopt dan is een boom ten dode opgeschreven."*
Teije licht verder toe: *"De buitenrand is eigenlijk het levende gedeelte van een boom. Het binnenste gedeelte is als het ware het skelet. Eens in de ongeveer tien jaar is er een explosie van een bijzonder agressieve iepeziekte, waar tot op heden ten dage nog geen afdoend antwoord op te geven valt."*

Op de vraag welke de mooiste boom is die de firma 'gered' heeft is men het eens, Rob: *"In Den Bosch, bij de Commissaris der Koningin. Die bruine beuk die achter in z'n tuin staat. Daar zit 'n holte in, daar kun je met 'n man of tien/twaalf in staan. Die holte hebben we helemaal schoongemaakt van binnen. En die boom staat er nog steeds."*

Met dank aan de firma Copijn.

tekst: Evert Kinket
foto's: Archief Spaarnestad

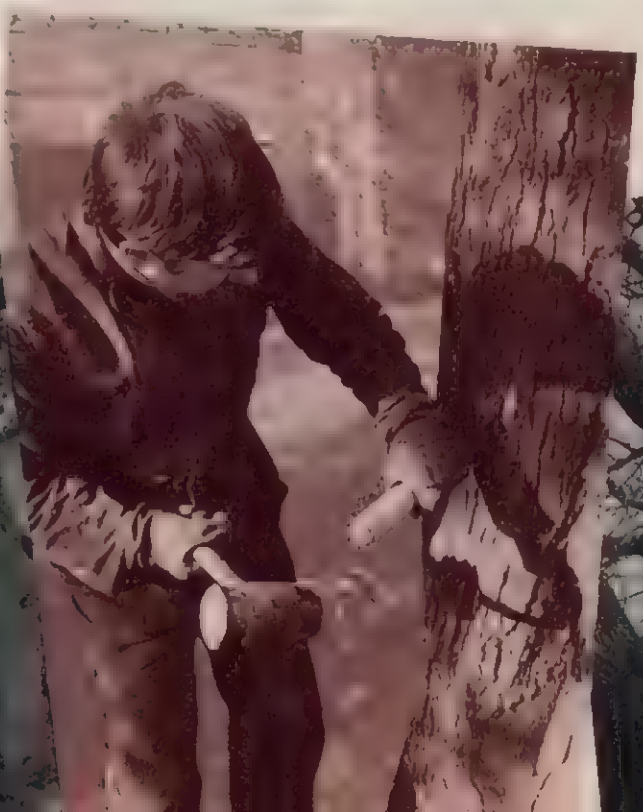

EPPO PUZZEL

PRIJS-WINNAARS + OPLOSSING!

DE PRIJSWINNAARS UIT EPPO 36 ZIJN MARTIJN PLETTE UIT ZWOLLE, RAYMOND MAAS UIT DEN BOSCH EN RESY SCHONK UIT LELYSTAD

OPLOSSING VORIGE WEEK SJORS

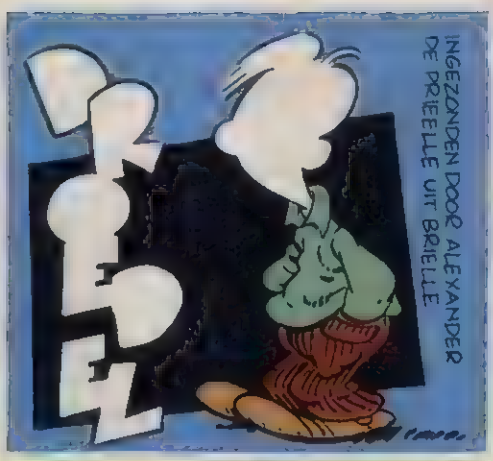

ARCHIBALD

DOOR LEO GATELY

© Mc Naught Syndicate 1982

IK BEN BANG DAT WE IN MOEILIJKHEDEN ZITTEN!

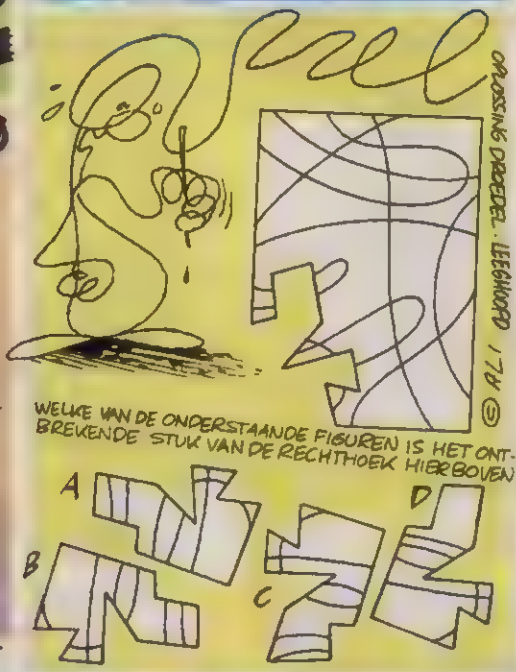

KWIZZ

1 WAT IS DE ECHTE NAAM VAN MICK JAGGER?

A MICHAEL NICHOLSON
B MICHAEL JOHNSON
C MICHAEL JAGGER

2 IN WELKE STAD WERD WILLEM VAN ORANJE VERMOORD?

A DEN HAAG
B DELFT
C AMSTERDAM

3 WAT IS DE ECHTE NAAM VAN 'MORRIS', DE TEKENAAR VAN [redacted]?

A MAURICE DE HONDT
B MAURICE VAN HET REVEN
C MAURICE DE BEVERE

4 HET WERELDRECORD HOOGSPRINGEN STAAT OP

A 2 METER 32
B 2 METER 34
C 2 METER 36

5 WAT IS EEN KLUIVEDUIKER (BARBOENS)?

A BODEMKUNDIGE
B STOMMELING
C AMBTENAAR

6 WAT BETEKENT DE AFKORTING 'STER'?

A STICHTING ETHER RECLAME
B STRIPS TOT EER EN ROEM
C STICHTING TELEVISIE EN RADIO

7 IN WELK LAND WERD CHARLIE CHAPLIN GEBOREN?

A AMERIKA
B ENGELAND
C ZWITSERLAND

OPLOSSING OP PAGINA 31!

ZUCHT! DA'S TOCH HARTSTIKKE ZWAAR OP JE HOOFD! ZO'N TROPENHELM!

GLEEVER 82

ROEL DIJKSTRA

Bevrijd van alle zorgen over de sabotageakties van B.B.'s konkurrent, treden Roel en zijn ploegmakkers aan voor de laatste, beslissende wedstrijd van het toernooi. Zal Rapiditas met de eer gaan strijken? Onderschat nooit een Braziliaans team!

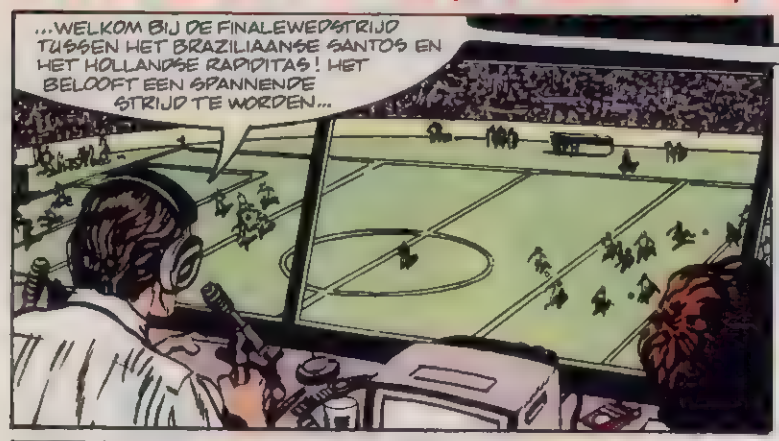

AMERIKAANS AVONTUUR

TEKST: DAVE HUNT TEKENINGEN: KEITH WATSON

EINDE

SJORS & SJIMMIE en de rebellenclub
~IN KOPDUEL~
TEKENINGEN: ROBERT VAN DER KROFT. TEKST: JAN VAN DIE & WILBERT PLUMAAR.

'T IS DIKKIE! OF WE OOK GAAN VOETBALLEN!
ZEG MAAR DAT WE ER AAN KOMEN!

ZET JULLIE PRUIKEN OP WANT HET IS KOUD BUITEN!
JE DACHT TOCH NIET DAT WE KAAL GEZIEN WILDEN WORDEN?!

EEN VERRE UITTRAP VAN DE VLIEGENDE KIEP!
VOOR MIJ!!

BONK!

MOET JE NOU KIJKEN: ZE HEBBEN PRUIKEN!
HI HI
HA HA

ÉÉN DRUPJE VAN DEZE SUPER-TOUPET-LIJM GEEFT 24-UURS- VERBINDING!
GEEFT U MAAR 'N EXTRA GROTE TUBE!

DIE MAN KAN ME NOG MEER VERTELLEN MET Z'N ÉNE DRUPJE!
BIJ SPORT HEB JE MINSTENS EEN HALVE TUBE NODIG!

ZIEZO, WIJ KUNNEN WEER VOETBALLEN!
ZOUDEN JULLIE NIET LIEVER GAAN BILJARTEN, HIHI?!

EEN HOGE VOORZET, KUNNEN WE MISSCHIEN WEER LACHEN!
WE GAAN GEEN KOP-DUEL MEER UIT DE WEG!

BONK

VREEMD, HET IS NOCHTANS GEBRUIKELIJK SIAMESE TWEELINGEN DIREKT NA DE GEBOORTE TE SCHEIDEN!

VOLGENDE WEEK IN

maffe mensen in EPPOMIX

gloednieuw en razend spannend: ALWIN ridder van st. gilles

nederlandse hardrock: VANDENBERG geïnterviewd!

LEONARDO contra LEERLING...

antwoorden kwizz 45: 1: michael jagger; 2: b, delft; 3: c, maurice de bevere; 4: c, 2 meter 36; 5: b, stommeling; 6: a, stichting ether reclame; 7: b, engeland.

Geef het hele veld een lap!

Renault 5 Alpine met échte motor.

De beroemde kilometervreter. Precies zo steelt-ie de show op de zwaarste circuits. Met als enig verschil, dat-ie dan 24 keer zo groot is. En startklaar. Deze moet je zelf bouwen. Dat gaat vlot. Zonder lijm. Je "klikt" de onderdelen in elkaar. Racestickers erop, de motor erin en karren maar. Een échte motor. Je hebt alleen nog een batterijtje nodig.

Natuurlijk neem je meteen de kop. Je scheurt dóór. De ene na de andere bekende coureur krijgt "een lap". Ronde na ronde. Maak een pitstop. Alle tijd om onderstaande bon in te vullen en op de bus te doen. Dan ben je in een wip Eppo-abonnee. En dan krijg je de bouwdoos kado.*

Pak die kans!

* Het welkomstgeschenk wordt toegezonden na ontvangst van de betaling. Wie drie maanden geleden abonnee werd, maar onlangs opzegde en zich nu weer als abonnee aanmeldt, komt niet in aanmerking voor het kado.

Kado van Eppo

Ik abonneer me op Eppo voor tenminste 13 nummers. Eppo kost f 16,90 per kwartaal (in België 27 Bfr. per nummer).

Als welkomstgeschenk ontvang ik (één hokje aankruisen):

1 O Bouwdoos Renault 5 Alpine

2 O Een éénmalige korting van f 5,-

Naam: (graag in blokletters)

Straat: Nr.

Postcode: Plaats:

Geboortedatum:

Telefoon:

0089 aaa-

De bon invullen, uitknippen en in gesloten envelop zonder postzegel opsturen naar Eppo, **Antwoordnummer 6002, 2000 WD Haarlem**
België: de bon in een gefrankeerde envelop opsturen naar Eppo, Jan Blockxstraat 7, 2000 Antwerpen.
De aanbieding is geldig tot 31 december 1982. Wie al abonnee is of geen abonnee wil worden kan de bouwdoos kopen door f 16,50 (inclusief verzendkosten) te storten op gironummer 9229 t.n.v. Medianet te Haarlem, onder vermelding "Bouwdoos Renault 5 Alpine".
Prijswijzigingen voorbehouden.

DOOR UCO EGMOND

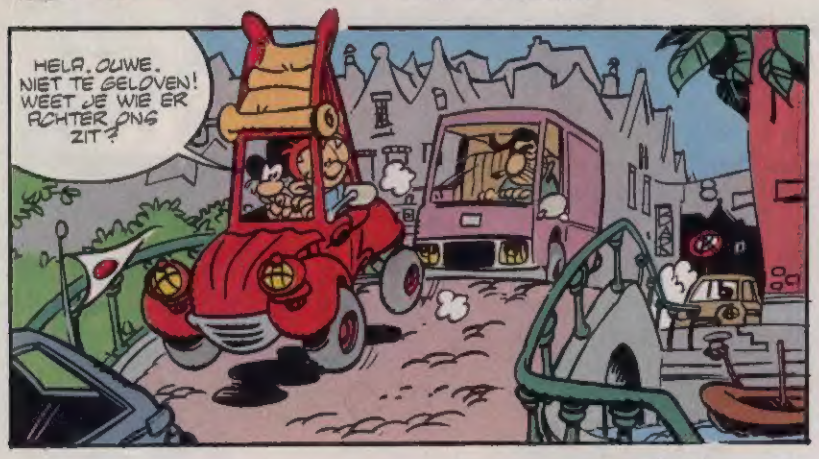

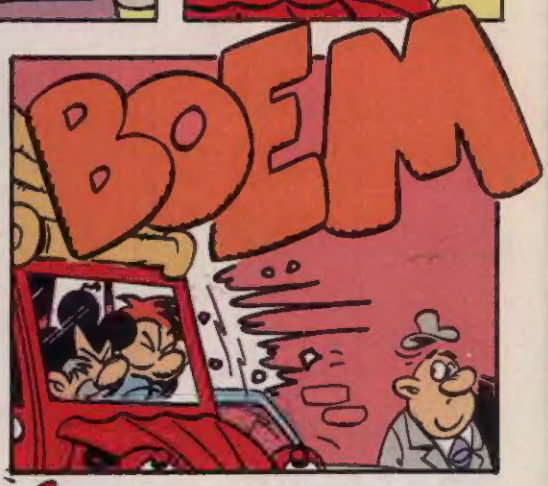

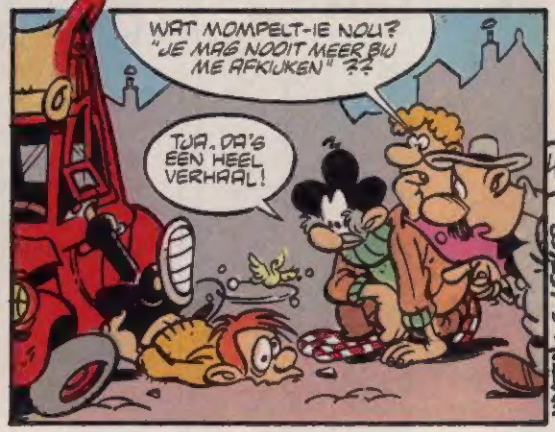

424

TEKST: G. LEEVER